



100
AÑOS



PONTIFICIA
UNIVERSIDAD
CATÓLICA DE
VALPARAÍSO

1 9 2 8 - 2 0 2 8

PROTOCOLO PARA ATENCIÓN DE URGENCIAS DE SALUD ESTUDIANTIL





**¿A quién debo
reportar una
situación de crisis?**

**Cualquier miembro
de la comunidad
universitaria puede
informar a la
recepción de la sede
o campus sobre la
urgencia estudiantil.**

Contacto al monitor de primeros auxilios:

El recepcionista debe contactar al **monitor de primeros auxilios** al conocer la situación de urgencia médica, debiendo **evaluar**, la gravedad de la misma y si dicha crisis corresponde a:

- **ACCIDENTE ESCOLAR**
(por lo tanto, aplica Seguro Estudiantil)
- **CRISIS DE SALUD FÍSICA**,
desregulación sensorial o emocional.



Atención del accidentado:

El **monitor de primeros auxilios** evaluará y atenderá al estudiante afectado, **resguardando su seguridad** en el lugar.



Contacto con el SAMU:

(Servicio de Atención Médica de Urgencia)

En caso de **riesgo vital**, se debe llamar al **SAMU (131)** para el traslado del estudiante al **servicio de urgencias más cercano**.



Acompañamiento

(en sala de observación y calma)

En **ausencia de riesgo vital**, el monitor de primeros auxilios debe **acompañar al estudiante hasta resolver la urgencia.**



Coordinación DAE

El **monitor de primeros auxilios** se comunica con la **Unidad de Bienestar Estudiantil – DAE** para informar de la situación de crisis:

Lunes a jueves de
08:30 a 17:15 horas
viernes de
08:30 a 16:00 horas:
Teléfono:
+56947968404

Fuera del
horario laboral:
Teléfonos:
+56999464738
+56995439105



Redes de apoyo y acompañamiento:

1

**Contacto Dirección de
Asuntos Estudiantiles**

2

**Comunicación con la familia
o adulto responsable**

3

**Atención psicológica y
seguimiento**

4

**Coordinación Dirección de
Inclusión**

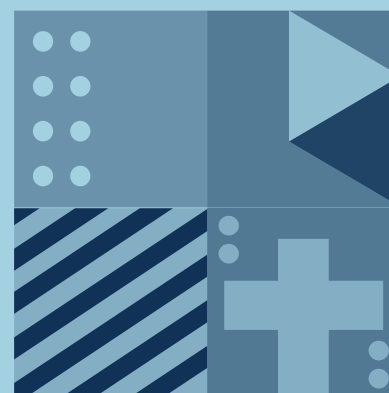

**Revisa el documento
completo aquí**

